

PRESENTACIÓN DEL IMAGOTIPO DE LA EINA

Metodología de trabajo

FASE 1:

Identificación de la Identidad de la EINA.

Por medio de entrevistas y encuestas (en dos fases) a diferentes personas relacionadas con la EINA para conocer su visión del Centro.

Se ha representado los valores obtenidos, capaces de definir esta Identidad, por medio de nubes de palabras que destacan los expresados con mayor frecuencia.

FASE 2:

Representación a través de un mensaje gráfico.

Búsqueda de elementos gráficos, tales como símbolos, rasgos cromáticos, etc., que, de modo compatible con la norma general de imagen de la Universidad de Zaragoza, pudieran expresar dichos valores.

FASE 3: Desarrollo de una imagen con adecuación simbólica, formal, técnica, y un adecuado nivel de pregnancia. Desarrollo técnico: Geometrización, cromatismo, redacción de norma de aplicación y ejemplos de la misma en diferentes formatos.

¿Qué define la Identidad de la Escuela de Ingeniería y
Arquitectura de la Universidad de Zaragoza?

A word cloud of Spanish terms related to innovation, education, and professional development. The words are arranged in a dense, overlapping cluster. The largest words are 'innovación', 'proyección', 'formación', 'ilusión', and 'compromiso'. Other prominent words include 'tecnología', 'trabajo', 'tradicición', 'progreso', 'sinergia', 'referencia', 'capacidad', 'ingeniería', 'eficaz', 'competitividad', 'profesional', 'ambición', 'reto', 'liderazgo', 'potencial', 'mejor', 'profesionalidad', 'fuerza', 'calidad', 'excelencia', 'moderna', 'desarrollo', 'viva', 'proyecto', 'creación', 'humanidad', 'futuro', 'marcha', 'internacionalización', 'coordinación', 'sociedad', 'puntera', 'arquitectura', 'modernidad', 'adelante', 'ecología', 'creatividad', 'confianza', 'investigación', 'fidelidad', 'ingenio', 'trabajo', 'referencia', 'sinergia', 'capacidad', 'ingeniería', 'eficaz', 'competitividad', 'profesional', 'ambición', 'reto', 'liderazgo', 'potencial', 'mejor', 'profesionalidad', 'fuerza', 'calidad', 'excelencia', 'moderna', 'desarrollo', 'viva', 'proyecto', 'creación', 'humanidad', 'futuro', 'marcha', 'internacionalización', 'coordinación', 'sociedad', 'puntera', 'arquitectura', 'modernidad', 'adelante', 'ecología', 'creatividad', 'confianza'.

trabajo
investigación
fuerza
tecnología
calidad
excelencia
marcha
internacionalización
arquitectura
ecología
creatividad
confianza
fidelidad
ingenio
progreso
tradicición
referencia
capacidad
ingeniería
eficaz
competitividad
profesional
ambición
reto
liderazgo
potencial
mejor
profesionalidad
fuerza
calidad
excelencia
moderna
desarrollo
viva
proyecto
creación
humanidad
futuro
marcha
internacionalización
coordinación
sociedad
puntera
arquitectura
modernidad
adelante
ecología
creatividad
confianza
sinergia
referencia
capacidad
ingeniería
eficaz
competitividad
profesional
ambición
reto
liderazgo
potencial
mejor
profesionalidad
fuerza
calidad
excelencia
moderna
desarrollo
viva
proyecto
creación
humanidad
futuro
marcha
internacionalización
coordinación
sociedad
puntera
arquitectura
modernidad
adelante
ecología
creatividad
confianza

profesionalidad compromiso
tradición **formación**
proyección tecnología
calidad **innovación** **ilusión**

¿Qué referencias simbólicas pueden
representar esos valores?

EL CRECIMIENTO PERSONAL, LA FORMACIÓN,
EL APRENDIZAJE, EL CAMINO HACIA EL FUTURO:
Expresado por medio de una construcción en perspectiva.



LA BÚSQUEDA DE LA EXCELENCIA.
Representado por medio de colores ocres,
asociados al oro (éxito).

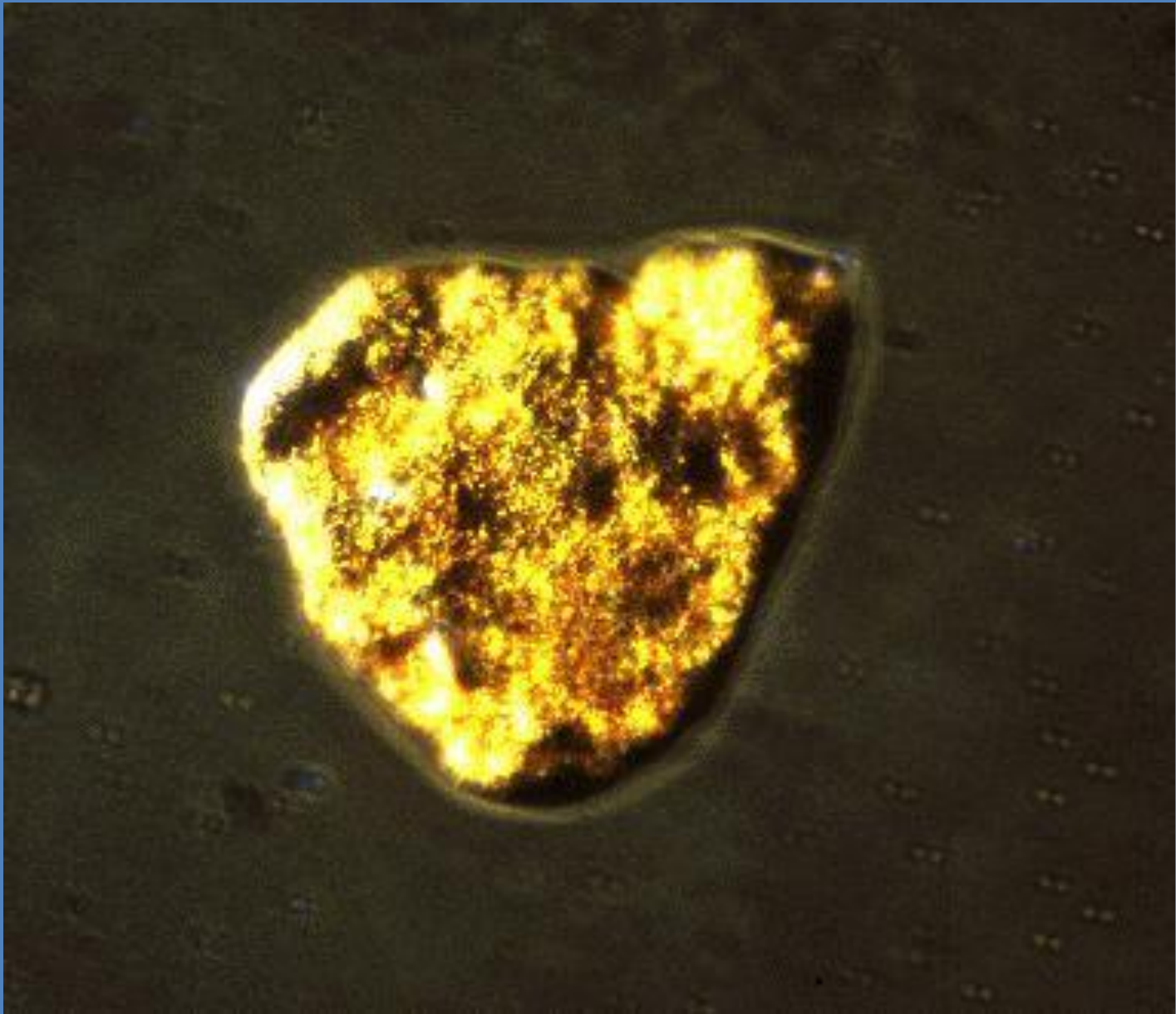

EL PROCESO FORMATIVO:
GRADO, MÁSTER, ESTUDIOS DE DOCTORADO.
Representado por medio de una construcción
con tres elementos o niveles.

GRADO



MÁSTER



DOCTORADO

EL ESPACIO ORTOGONAL, LENGUAJE COMÚN A LA
INGENIERÍA Y LA ARQUITECTURA

Representado por medio de geometrías basadas en el cubo.

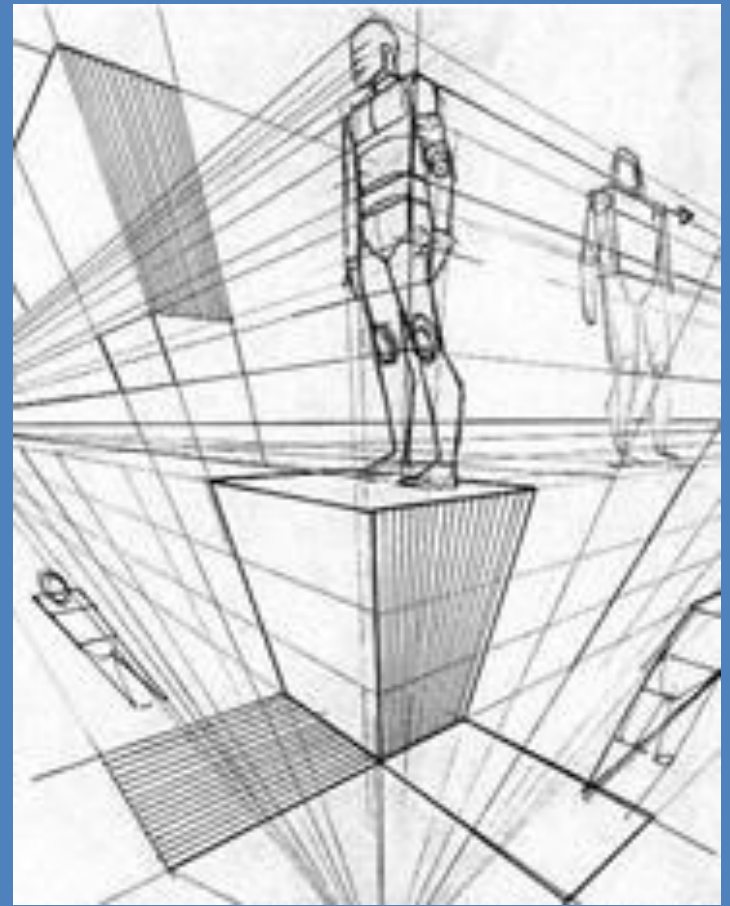
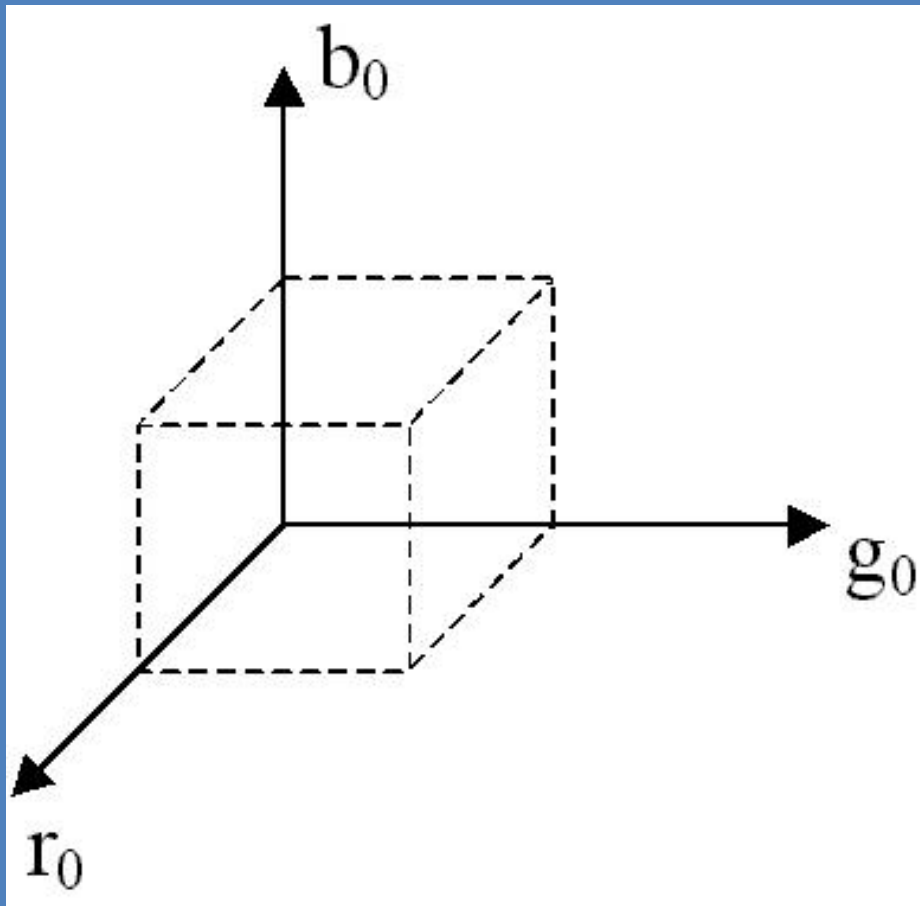

LA SEDE DE LA ESCUELA: EDIFICIOS ADA BYRON,
TORRES QUEVEDO Y BETANCOURT DEL CAMPUS RIO EBRO
Representado por medio de tres elementos alineados.







LA EINA: ESCUELA DE INGENIERIA Y ARQUITECTURA
DE LA UNIVERSIDAD DE ZARAGOZA



**Escuela de
Ingeniería y Arquitectura
Universidad Zaragoza**



Universidad
Zaragoza